# Vamos aos Macs

Armário

HACKA TRUCK Maker Space

HACKA TRUCK Maker Space

# Armário

| |
|---|
| Máquinas<br>01 - 09 |
| Máquinas<br>10 - 18 |
| Máquinas<br>19 - 26 |
| Máquinas<br>27-28 + 2 Bkps |

# Informações

- Sempre utilizar a mesma prateleira que pegou para devolver;
- Sempre conferir fonte e cabo;
- Sempre utilizar o mesmo kit (número lista de chamada);
- Reportar qualquer problema.

- Fazer Backups Diários (Drive/Git/Pen Drive);
- Solicitar adaptadores USB-C se necessário.

NÃO desligar as máquinas!!

HACKA TRUCK Maker Space

# Acessos

**Usuário**:
**Senha**:

## Wi-Fi

Macs - **HackaTruck** - Senha interna (já deve estar conectado).

HACKA TRUCK Maker Space

Aluno(a) **HackaTruck**, aproveite esta oportunidade gratuita para ampliar seus conhecimentos em **Inteligência Artificial**!

O Instituto Eldorado, em parceria com a IBM SkillsBuild, oferece acesso **gratuito** a conteúdos introdutórios de IA com foco em aplicações reais, como **chatbots** e automações.

💡 Mesmo sem experiência, você poderá explorar fundamentos, gerar códigos e até criar um chatbot usando o IBM Watsonx. Aproveite!

👉 **Inscreva-se agora** e comece seus estudos!

**https://ibm.biz/Eldorado-HACKATRUCK**

# IBM SkillsBuild IA

# Quiz EAD

https://www.kahoot.it

Kahoot!

**Pin do Jogo:**

**XXX XXX**

HACKA TRUCK Maker Space

# Playgrounds

# Conceitos Iniciais

1

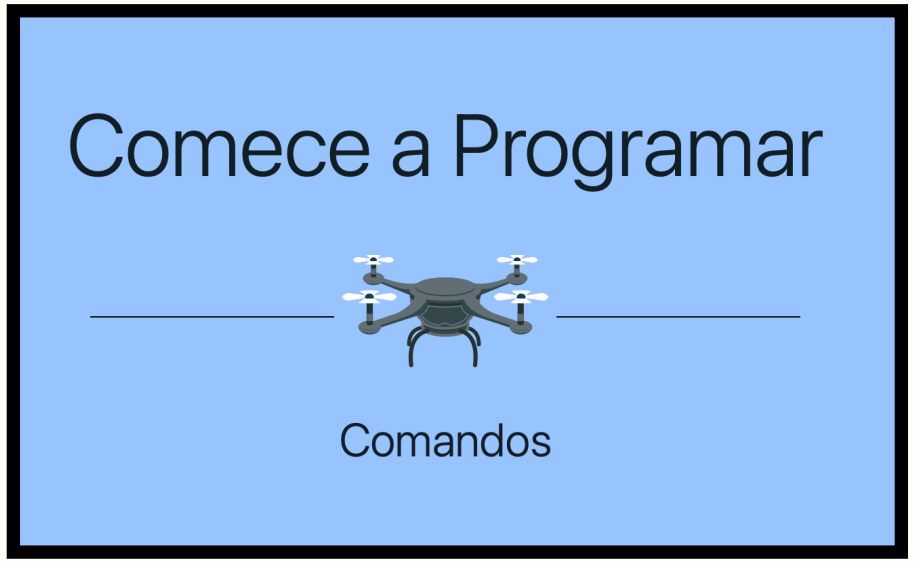


2

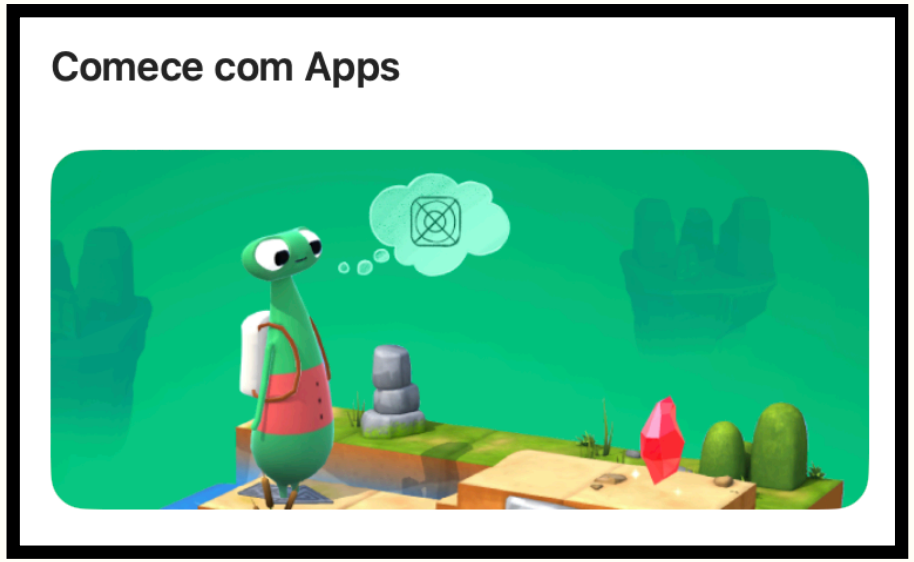


HACKA TRUCK Maker Space

/hackatruck-makerspace

@hackatruck_makerspace

@hackatruck_makerspace

www.hackatruck.com.br

HACKA TRUCK Maker Space